

MONTHLY MEMBERSHIP PROGRESS REPORT

UBICACIÓN CHILE

District T 2

Results as of: 5/31/2023

| Clubes | | | |
|-------------------------|-----------------------|---------------|----------------------|
| RESULTADOS DE 2022-2023 | | | |
| TRIMESTRE | META DE CLUBES NUEVOS | NUEVOS CLUBES | CLUBES DADOS DE BAJA |
| JUL/AGO/SEP | 0 | 1 | 0 |
| OCT/NOV/DIC | 1 | 2 | 0 |
| ENE/FEB/MAR | 0 | 0 | 1 |
| ABR/MAYO/JUN | 0 | 1 | 0 |

| socios | | | |
|-------------------------|--------------------------------|-------------------------------------|-------------------------------------|
| RESULTADOS DE 2022-2023 | | | |
| TRIMESTRE | META DE AUMENTO NETO DE SOCIOS | AUMENTO ACTUAL DE Nº REAL DE SOCIOS | DADOS DE BAJA (incluidos traslados) |
| JUL/AGO/SEP | 20 | 44 | 23 |
| OCT/NOV/DIC | 20 | 86 | 37 |
| ENE/FEB/MAR | 15 | 5 | 32 |
| ABR/MAYO/JUN | 10 | 29 | 13 |

METAS Y CIFRA ACUMULATIVA DE CLUBES NUEVOS

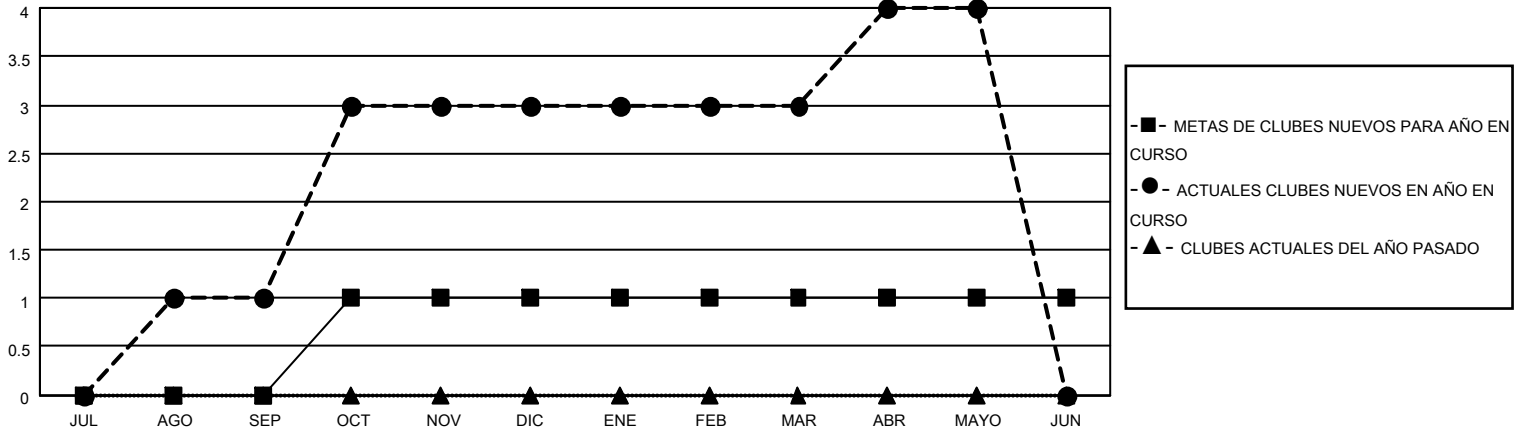

METAS Y CIFRA ACUMULATIVA DE SOCIOS

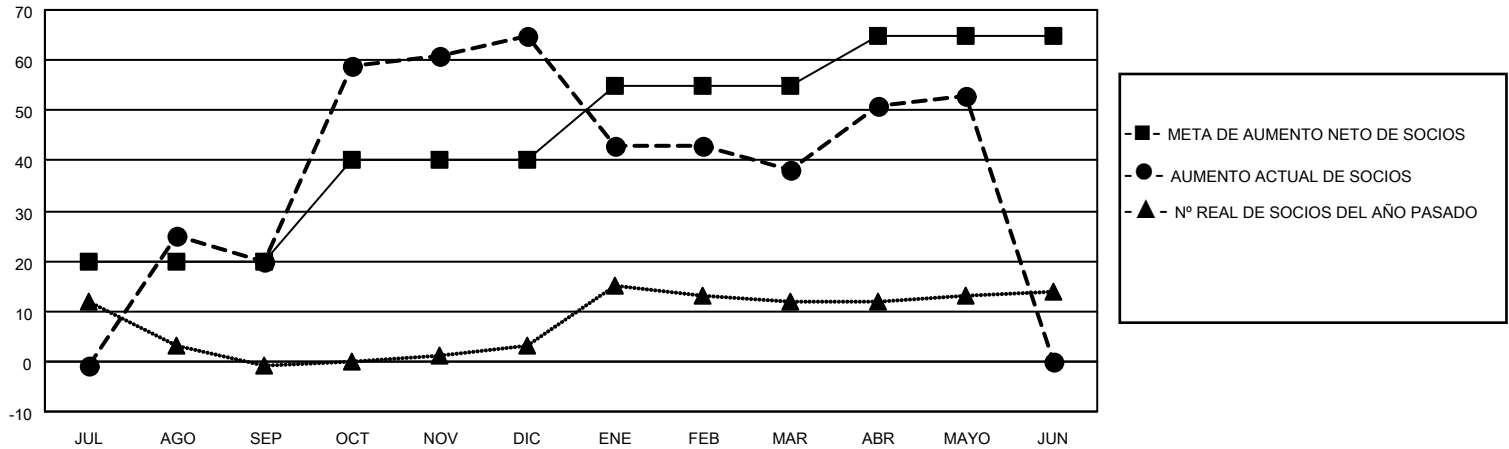

| | | | |
|-----------------------------|--|--|--------------|
| CLUBES DADOS DE BAJA: 1 | 21 CLUBS OF 41 AÑADIERON 1 O MÁS SOCIOS NUEVOS | <u>DISTRIBUCIÓN POR SEXO</u> | |
| <u>SOCIOS DADOS DE BAJA</u> | | MASCULINO | 284 (53.89%) |
| FALLECIDOS | 7 | FEMENINO | 243 (46.11%) |
| CLUB CANCELADO | 0 | NON BINARY | 0 (0.00%) |
| OTRO | 98 | PREFER NOT TO ANSWER | 0 (0.00%) |
| TOTAL | 105 | TOTAL DE SOCIOS EN UNIDADES FAMILIARES | 80 |
| | HAGA CLIC AQUÍ PARA OBTENER LOS DATOS ACUMULATIVOS DE SOCIOS | SOCIOS FAMILIARES QUE PAGAN LA MITAD DE LAS CUOTAS | 42 |